MINISTÉRIO DO DESENVOLVIMENTO REGIONAL
COMPANHIA DE DESENVOLVIMENTO DOS VALES DO SÃO FRANCISCO E DO PARNAÍBA

MUNICÍPIOS NA BACIA HIDROGRÁFICA DO RIO REAL - ÁREA DE ATUAÇÃO DA CODEVASF

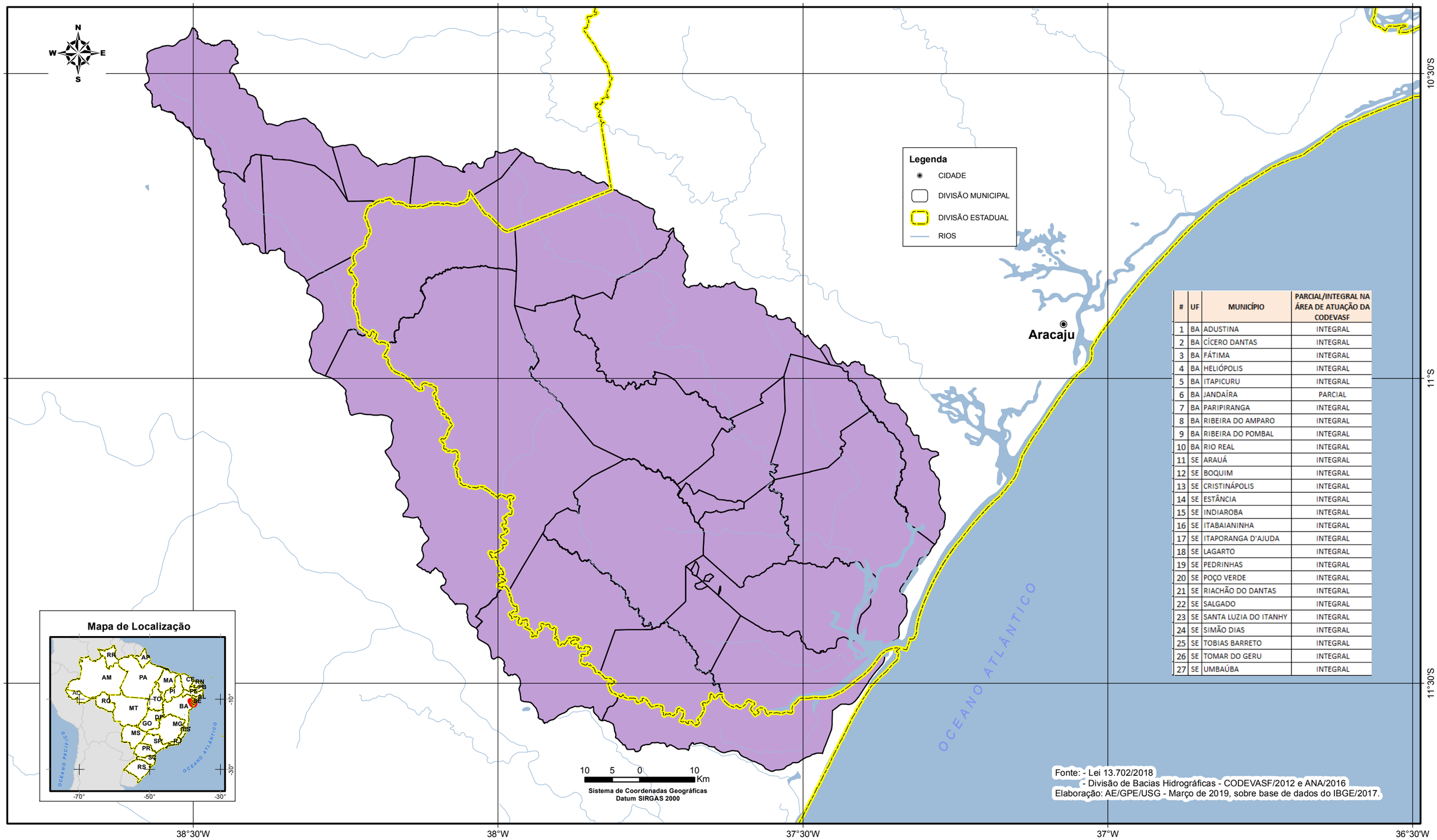

#	UF	MUNICÍPIO	PARCIAL/INTEGRAL NA ÁREA DE ATUAÇÃO DA CODEVASF
1	BA	ADUSTINA	INTEGRAL
2	BA	CÍCERO DANTAS	INTEGRAL
3	BA	FÁTIMA	INTEGRAL
4	BA	HELIÓPOLIS	INTEGRAL
5	BA	ITAPICURU	INTEGRAL
6	BA	JANDAÍRA	PARCIAL
7	BA	PARIPIRANGA	INTEGRAL
8	BA	RIBEIRA DO AMPARO	INTEGRAL
9	BA	RIBEIRA DO POMBAL	INTEGRAL
10	BA	RIO REAL	INTEGRAL
11	SE	ARAUÁ	INTEGRAL
12	SE	BOQUIM	INTEGRAL
13	SE	CRISTINÁPOLIS	INTEGRAL
14	SE	ESTÂNCIA	INTEGRAL
15	SE	INDIAROBA	INTEGRAL
16	SE	ITABAIANINHA	INTEGRAL
17	SE	ITAPORANGA D'AJUDA	INTEGRAL
18	SE	LAGARTO	INTEGRAL
19	SE	PEDRINHAS	INTEGRAL
20	SE	POÇO VERDE	INTEGRAL
21	SE	RIACHÃO DO DANTAS	INTEGRAL
22	SE	SALGADO	INTEGRAL
23	SE	SANTA LUZIA DO ITANHY	INTEGRAL
24	SE	SIMÃO DIAS	INTEGRAL
25	SE	TOBIAS BARRETO	INTEGRAL
26	SE	TOMAR DO GERU	INTEGRAL
27	SE	UMBAÚBA	INTEGRAL

Fonte: - Lei 13.702/2018
- Divisão de Bacias Hidrográficas - CODEVASF/2012 e ANA/2016
Elaboração: AE/GPE/USG - Março de 2019, sobre base de dados do IBGE/2017.