

MUNICÍPIOS NAS OUTRAS BACIAS HIDROGRÁFICAS DO ESTADO DE ALAGOAS - ÁREA DE ATUAÇÃO DA CODEVASF

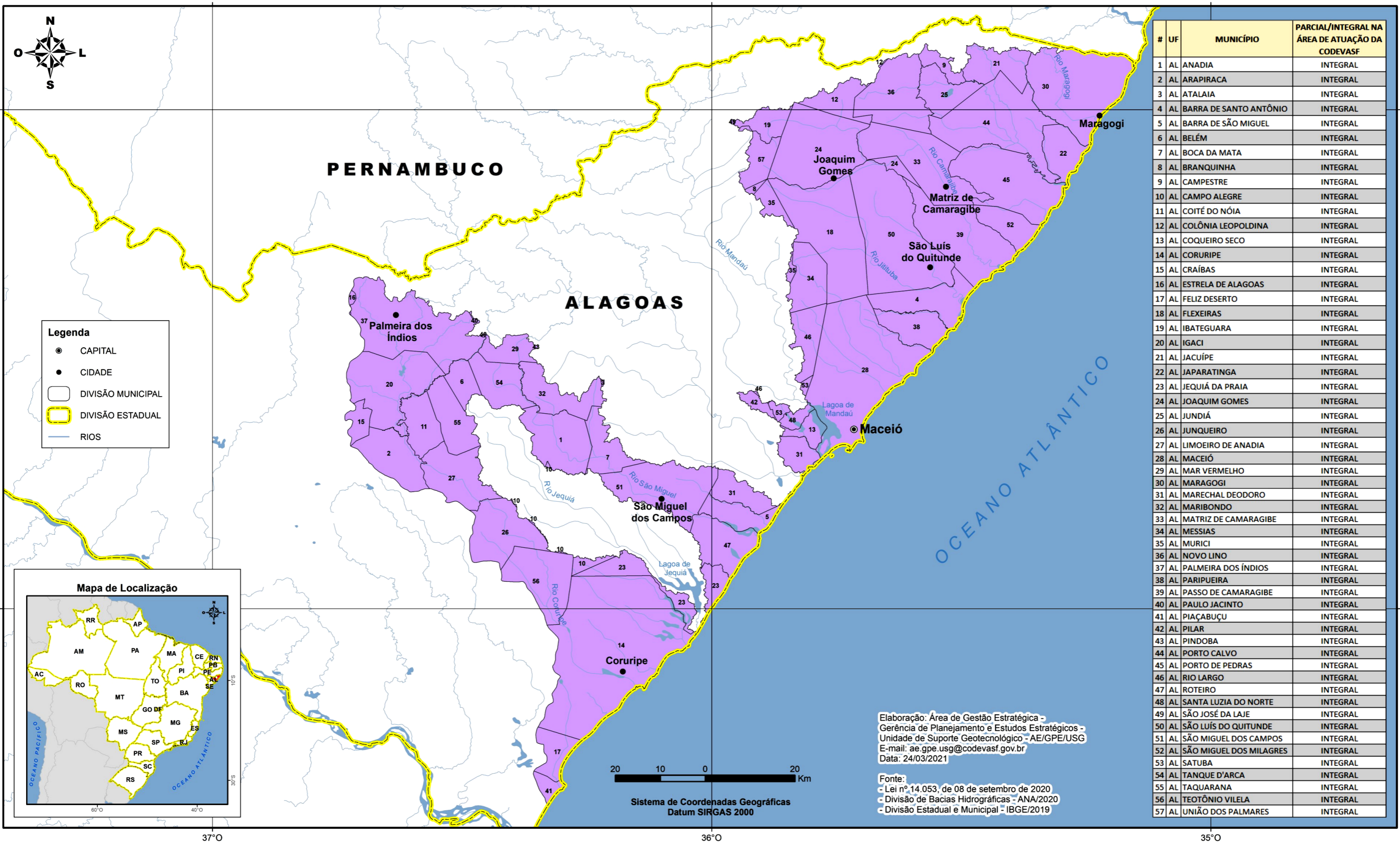

#	UF	MUNICÍPIO	PARCIAL/INTEGRAL NA ÁREA DE ATUAÇÃO DA CODEVASF
1	AL	ANADIA	INTEGRAL
2	AL	ARAPIRACA	INTEGRAL
3	AL	ATALAIA	INTEGRAL
4	AL	BARRA DE SANTO ANTÔNIO	INTEGRAL
5	AL	BARRA DE SÃO MIGUEL	INTEGRAL
6	AL	BELÉM	INTEGRAL
7	AL	BOCA DA MATA	INTEGRAL
8	AL	BRANQUINHA	INTEGRAL
9	AL	CAMPESTRE	INTEGRAL
10	AL	CAMPO ALEGRE	INTEGRAL
11	AL	COITÉ DO NÓIA	INTEGRAL
12	AL	COLÔNIA LEOPOLDINA	INTEGRAL
13	AL	COQUEIRO SECO	INTEGRAL
14	AL	CORURIBE	INTEGRAL
15	AL	CRAÍBAS	INTEGRAL
16	AL	ESTRELA DE ALAGOAS	INTEGRAL
17	AL	FELIZ DESERTO	INTEGRAL
18	AL	FLEXEIRAS	INTEGRAL
19	AL	IBATEGUARA	INTEGRAL
20	AL	IGACI	INTEGRAL
21	AL	JACUÍPE	INTEGRAL
22	AL	JAPARATINGA	INTEGRAL
23	AL	JEQUIÁ DA PRAIA	INTEGRAL
24	AL	JOAQUIM GOMES	INTEGRAL
25	AL	JUNDIÁ	INTEGRAL
26	AL	JUNQUEIRO	INTEGRAL
27	AL	LIMOEIRO DE ANADIA	INTEGRAL
28	AL	MACEIÓ	INTEGRAL
29	AL	MAR VERMELHO	INTEGRAL
30	AL	MARAGOGI	INTEGRAL
31	AL	MARECHAL DEODORO	INTEGRAL
32	AL	MARIBONDO	INTEGRAL
33	AL	MATRIZ DE CAMARAGIBE	INTEGRAL
34	AL	MESSIAS	INTEGRAL
35	AL	MURICI	INTEGRAL
36	AL	NOVO LINO	INTEGRAL
37	AL	PALMEIRA DOS ÍNDIOS	INTEGRAL
38	AL	PARIPUEIRA	INTEGRAL
39	AL	PASSO DE CAMARAGIBE	INTEGRAL
40	AL	PAULO JACINTO	INTEGRAL
41	AL	PIAÇABUÇU	INTEGRAL
42	AL	PILAR	INTEGRAL
43	AL	PINDOBA	INTEGRAL
44	AL	PORTO CALVO	INTEGRAL
45	AL	PORTO DE PEDRAS	INTEGRAL
46	AL	RIO LARGO	INTEGRAL
47	AL	ROTEIRO	INTEGRAL
48	AL	SANTA LUZIA DO NORTE	INTEGRAL
49	AL	SÃO JOSÉ DA LAJE	INTEGRAL
50	AL	SÃO LUÍS DO QUITUNDE	INTEGRAL
51	AL	SÃO MIGUEL DOS CAMPOS	INTEGRAL
52	AL	SÃO MIGUEL DOS MILAGRES	INTEGRAL
53	AL	SATUBA	INTEGRAL
54	AL	TANQUE D'ARCA	INTEGRAL
55	AL	T AQUARANA	INTEGRAL
56	AL	TEOTÔNIO VILELA	INTEGRAL
57	AL	UNIÃO DOS PALMARES	INTEGRAL

Elaboração: Área de Gestão Estratégica -
Gerência de Planejamento e Estudos Estratégicos -
Unidade de Suporte Geotecnológico - AE/GPE/USG
E-mail: ae.gpe.usg@codevasf.gov.br
Data: 24/03/2021

Fonte:
- Lei nº 14.053, de 08 de setembro de 2020
- Divisão de Bacias Hidrográficas - ANA/2020
- Divisão Estadual e Municipal - IBGE/2019

20 10 0 20 Km

Sistema de Coordenadas Geográficas
Datum SIRGAS 2000

37°O

36°O

35°O

9°S

10°S



Legenda

- CAPITAL
- CIDADE
- DIVISÃO MUNICIPAL
- DIVISÃO ESTADUAL
- RIOS

