MINISTÉRIO DO DESENVOLVIMENTO REGIONAL
COMPANHIA DE DESENVOLVIMENTO DOS VALES DO SÃO FRANCISCO E DO PARNAÍBA

MUNICÍPIOS NA BACIA HIDROGRÁFICA DO RIO MUCURI - ÁREA DE ATUAÇÃO DA CODEVASF

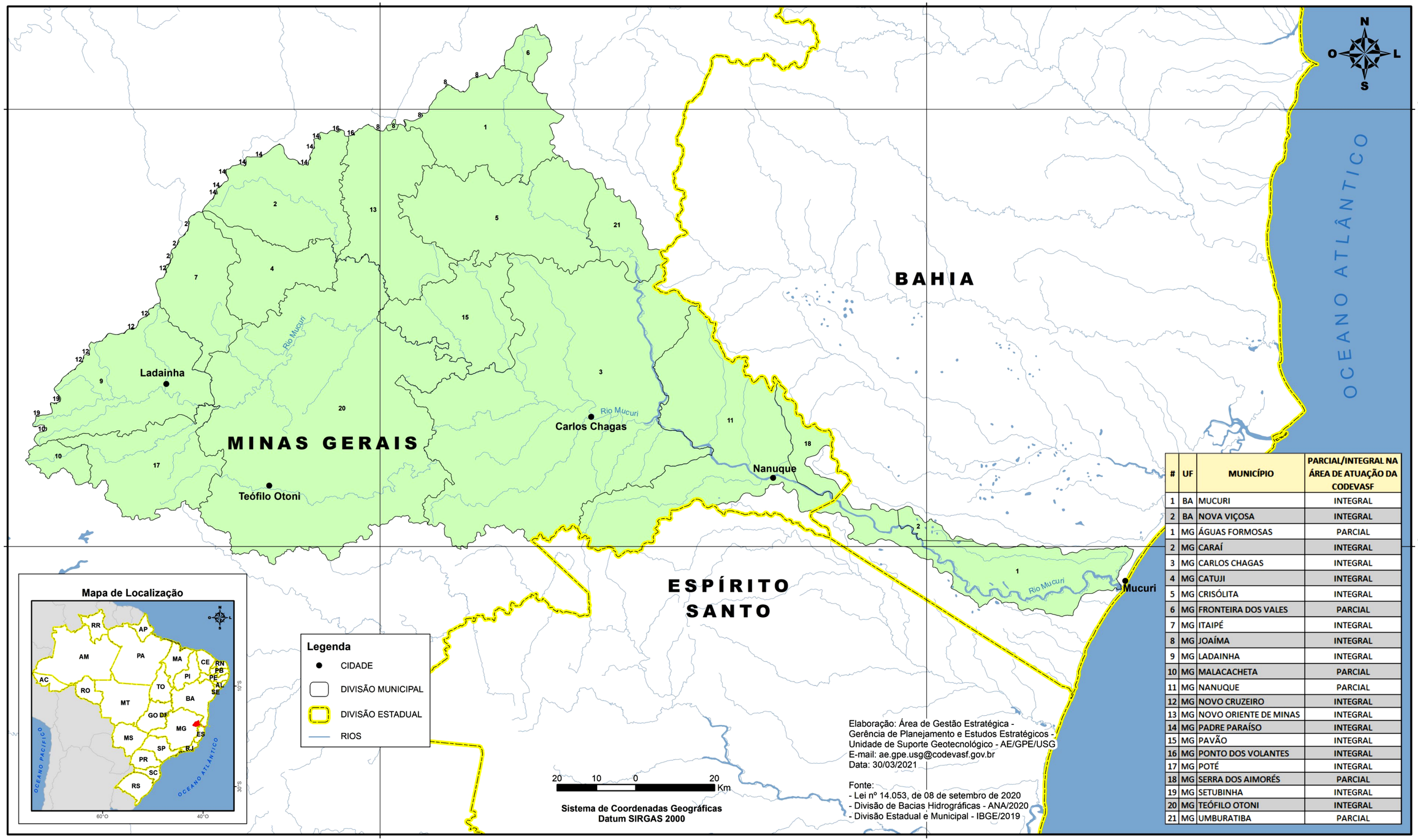

Elaboração: Área de Gestão Estratégica - Gerência de Planejamento e Estudos Estratégicos - Unidade de Suporte Geotecnológico - AE/GPE/USG
E-mail: ae.gpe.usg@codevasf.gov.br
Data: 30/03/2021

Fonte:
- Lei nº 14.053, de 08 de setembro de 2020
- Divisão de Bacias Hidrográficas - ANA/2020
- Divisão Estadual e Municipal - IBGE/2019

#	UF	MUNICÍPIO	PARCIAL/INTEGRAL NA ÁREA DE ATUAÇÃO DA CODEVASF
1	BA	MUCURI	INTEGRAL
2	BA	NOVA VIÇOSA	INTEGRAL
1	MG	ÁGUAS FORMOSAS	PARCIAL
2	MG	CARAÍ	INTEGRAL
3	MG	CARLOS CHAGAS	INTEGRAL
4	MG	CATUJI	INTEGRAL
5	MG	CRISÓLITA	INTEGRAL
6	MG	FRONTEIRA DOS VALES	PARCIAL
7	MG	ITAIPÉ	INTEGRAL
8	MG	JOAÍMA	INTEGRAL
9	MG	LADAINHA	INTEGRAL
10	MG	MALACACHETA	PARCIAL
11	MG	NANUQUE	PARCIAL
12	MG	NOVO CRUZEIRO	INTEGRAL
13	MG	NOVO ORIENTE DE MINAS	INTEGRAL
14	MG	PADRE PARAÍSO	INTEGRAL
15	MG	PAVÃO	INTEGRAL
16	MG	PONTO DOS VOLANTES	INTEGRAL
17	MG	POTÉ	INTEGRAL
18	MG	SERRA DOS AIMORÉS	PARCIAL
19	MG	SETUBINHA	INTEGRAL
20	MG	TEÓFILO OTONI	INTEGRAL
21	MG	UMBURATIBA	PARCIAL