MINISTÉRIO DO DESENVOLVIMENTO REGIONAL
COMPANHIA DE DESENVOLVIMENTO DOS VALES DO SÃO FRANCISCO E DO PARNAÍBA

MUNICÍPIOS NA BACIA HIDROGRÁFICA DO RIO PARAGUAÇU - ÁREA DE ATUAÇÃO DA CODEVASF

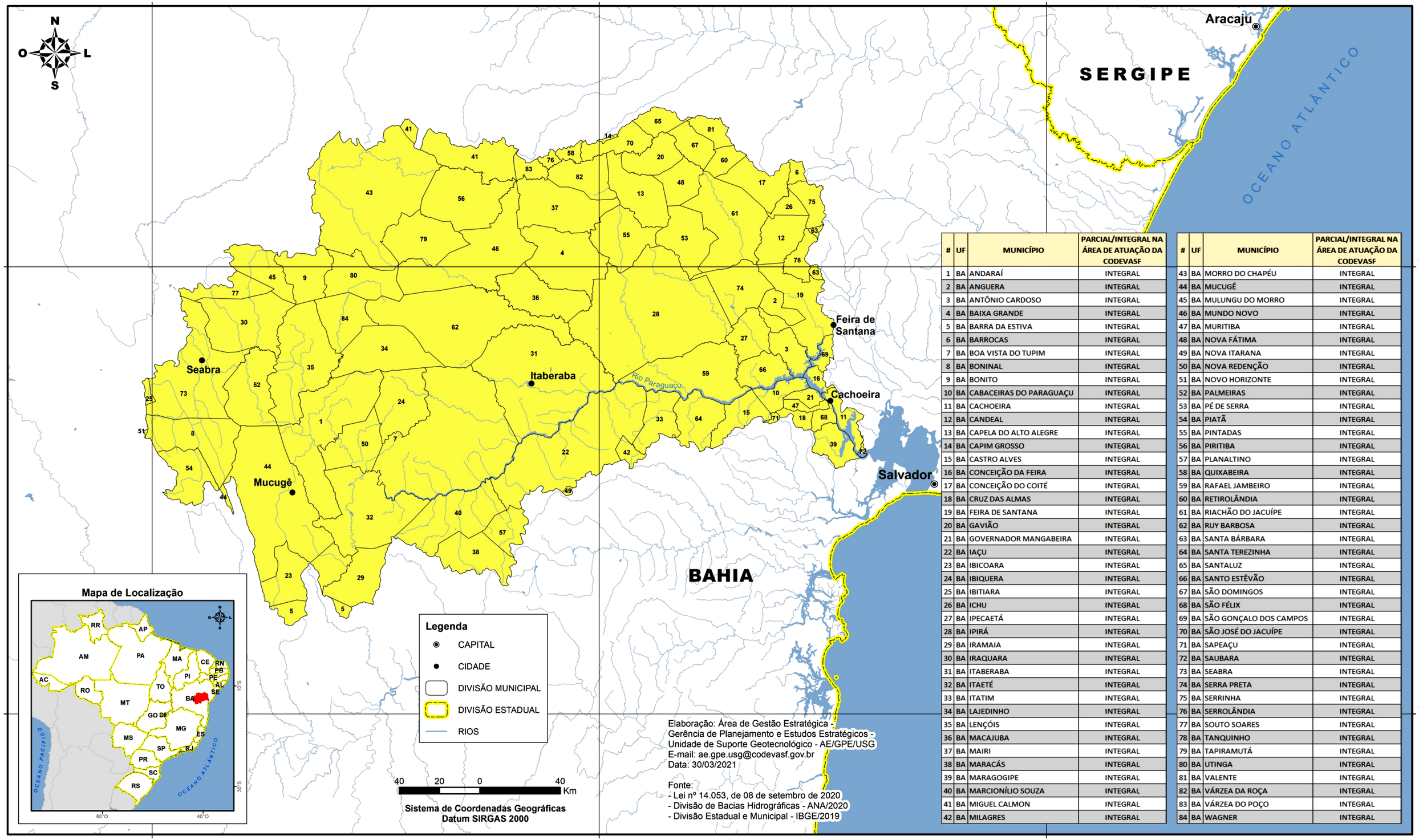

#	UF	MUNICÍPIO	PARCIAL/INTEGRAL NA ÁREA DE ATUAÇÃO DA CODEVASF
1	BA	ANDARAÍ	INTEGRAL
2	BA	ANGUERA	INTEGRAL
3	BA	ANTÔNIO CARDOSO	INTEGRAL
4	BA	BAIXA GRANDE	INTEGRAL
5	BA	BARRA DA ESTIVA	INTEGRAL
6	BA	BARROCAS	INTEGRAL
7	BA	BOA VISTA DO TUPIM	INTEGRAL
8	BA	BONINAL	INTEGRAL
9	BA	BONITO	INTEGRAL
10	BA	CABACEIRAS DO PARAGUAÇU	INTEGRAL
11	BA	CACHOEIRA	INTEGRAL
12	BA	CANDEAL	INTEGRAL
13	BA	CAPELA DO ALTO ALEGRE	INTEGRAL
14	BA	CAPIM GROSSO	INTEGRAL
15	BA	CASTRO ALVES	INTEGRAL
16	BA	CONCEIÇÃO DA FEIRA	INTEGRAL
17	BA	CONCEIÇÃO DO COITÉ	INTEGRAL
18	BA	CRUZ DAS ALMAS	INTEGRAL
19	BA	FEIRA DE SANTANA	INTEGRAL
20	BA	GAVIÃO	INTEGRAL
21	BA	GOVERNADOR MANGABEIRA	INTEGRAL
22	BA	IAÇU	INTEGRAL
23	BA	IBICOARA	INTEGRAL
24	BA	IBIQUERA	INTEGRAL
25	BA	IBITIARA	INTEGRAL
26	BA	ICHU	INTEGRAL
27	BA	IPECAETÁ	INTEGRAL
28	BA	IPIRÁ	INTEGRAL
29	BA	IRAMAIA	INTEGRAL
30	BA	IRAQUARA	INTEGRAL
31	BA	ITABERABA	INTEGRAL
32	BA	ITAETÉ	INTEGRAL
33	BA	ITATIM	INTEGRAL
34	BA	LAJEDINHO	INTEGRAL
35	BA	LENÇÓIS	INTEGRAL
36	BA	MACAJUBA	INTEGRAL
37	BA	MAIRI	INTEGRAL
38	BA	MARACÁS	INTEGRAL
39	BA	MARAGOGIPE	INTEGRAL
40	BA	MARCIONÍLIO SOUZA	INTEGRAL
41	BA	MIGUEL CALMON	INTEGRAL
42	BA	MILAGRES	INTEGRAL
43	BA	MORRO DO CHAPÉU	INTEGRAL
44	BA	MUCUGÊ	INTEGRAL
45	BA	MULUNGU DO MORRO	INTEGRAL
46	BA	MUNDO NOVO	INTEGRAL
47	BA	MURITIBA	INTEGRAL
48	BA	NOVA FÁTIMA	INTEGRAL
49	BA	NOVA ITARANA	INTEGRAL
50	BA	NOVA REDENÇÃO	INTEGRAL
51	BA	NOVO HORIZONTE	INTEGRAL
52	BA	PALMEIRAS	INTEGRAL
53	BA	PÉ DE SERRA	INTEGRAL
54	BA	PIATÃ	INTEGRAL
55	BA	PINTADAS	INTEGRAL
56	BA	PIRITIBA	INTEGRAL
57	BA	PLANALTINO	INTEGRAL
58	BA	QUIXABEIRA	INTEGRAL
59	BA	RAFAEL JAMBEIRO	INTEGRAL
60	BA	RETIROLÂNDIA	INTEGRAL
61	BA	RIACHÃO DO JACUÍPE	INTEGRAL
62	BA	RUY BARBOSA	INTEGRAL
63	BA	SANTA BÁRBARA	INTEGRAL
64	BA	SANTA TEREZINHA	INTEGRAL
65	BA	SANTALUZ	INTEGRAL
66	BA	SANTO ESTÊVÃO	INTEGRAL
67	BA	SÃO DOMINGOS	INTEGRAL
68	BA	SÃO FÉLIX	INTEGRAL
69	BA	SÃO GONÇALO DOS CAMPOS	INTEGRAL
70	BA	SÃO JOSÉ DO JACUÍPE	INTEGRAL
71	BA	SAPEAÇU	INTEGRAL
72	BA	SAUBARA	INTEGRAL
73	BA	SEABRA	INTEGRAL
74	BA	SERRA PRETA	INTEGRAL
75	BA	SERRINHA	INTEGRAL
76	BA	SERROLÂNDIA	INTEGRAL
77	BA	SOUTO SOARES	INTEGRAL
78	BA	TANQUINHO	INTEGRAL
79	BA	TAPIRAMUTÁ	INTEGRAL
80	BA	UTINGA	INTEGRAL
81	BA	VALENTE	INTEGRAL
82	BA	VÁRZEA DA ROÇA	INTEGRAL
83	BA	VÁRZEA DO POÇO	INTEGRAL
84	BA	WAGNER	INTEGRAL