MINISTÉRIO DO DESENVOLVIMENTO REGIONAL
COMPANHIA DE DESENVOLVIMENTO DOS VALES DO SÃO FRANCISCO E DO PARNAÍBA

MUNICÍPIOS NA BACIA HIDROGRÁFICA DO RIO ITAPICURU - ÁREA DE ATUAÇÃO DA CODEVASF

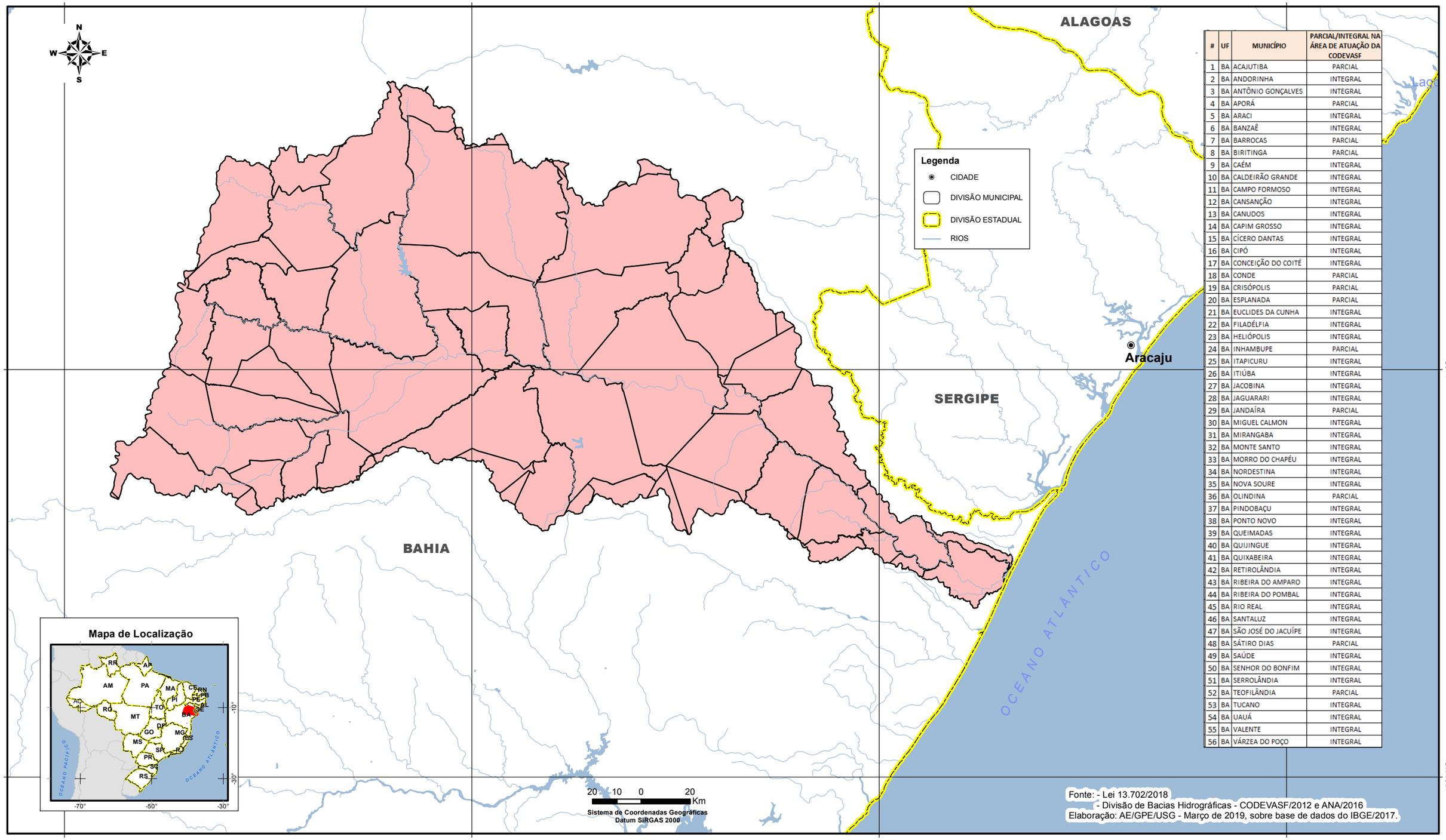

#	UF	MUNICÍPIO	PARCIAL/INTEGRAL NA ÁREA DE ATUAÇÃO DA CODEVASF
1	BA	ACAJUTIBA	PARCIAL
2	BA	ANDORINHA	INTEGRAL
3	BA	ANTÔNIO GONÇALVES	INTEGRAL
4	BA	APORÁ	PARCIAL
5	BA	ARACI	INTEGRAL
6	BA	BANZAÊ	INTEGRAL
7	BA	BARROCAS	PARCIAL
8	BA	BIRITINGA	PARCIAL
9	BA	CAÉM	INTEGRAL
10	BA	CALDEIRÃO GRANDE	INTEGRAL
11	BA	CAMPO FORMOSO	INTEGRAL
12	BA	CANSANÇÃO	INTEGRAL
13	BA	CANUDOS	INTEGRAL
14	BA	CAPIM GROSSO	INTEGRAL
15	BA	CÍCERO DANTAS	INTEGRAL
16	BA	CIPÓ	INTEGRAL
17	BA	CONCEIÇÃO DO COITÉ	INTEGRAL
18	BA	CONDE	PARCIAL
19	BA	CRISÓPOLIS	PARCIAL
20	BA	ESPLANADA	PARCIAL
21	BA	EUCLIDES DA CUNHA	INTEGRAL
22	BA	FILADÉLFIA	INTEGRAL
23	BA	HELIÓPOLIS	INTEGRAL
24	BA	INHAMBUPE	PARCIAL
25	BA	ITAPICURU	INTEGRAL
26	BA	ITIÚBA	INTEGRAL
27	BA	JACOBINA	INTEGRAL
28	BA	JAGUARARI	INTEGRAL
29	BA	JANDAÍRA	PARCIAL
30	BA	MIGUEL CALMON	INTEGRAL
31	BA	MIRANGABA	INTEGRAL
32	BA	MONTE SANTO	INTEGRAL
33	BA	MORRO DO CHAPÉU	INTEGRAL
34	BA	NORDESTINA	INTEGRAL
35	BA	NOVA SOURE	INTEGRAL
36	BA	OLINDINA	PARCIAL
37	BA	PINDOBAÇU	INTEGRAL
38	BA	PONTO NOVO	INTEGRAL
39	BA	QUEIMADAS	INTEGRAL
40	BA	QUIJINGUE	INTEGRAL
41	BA	QUIXABEIRA	INTEGRAL
42	BA	RETIROLÂNDIA	INTEGRAL
43	BA	RIBEIRA DO AMPARO	INTEGRAL
44	BA	RIBEIRA DO POMBAL	INTEGRAL
45	BA	RIO REAL	INTEGRAL
46	BA	SANTALUZ	INTEGRAL
47	BA	SÃO JOSÉ DO JACUÍPE	INTEGRAL
48	BA	SÁTIRO DIAS	PARCIAL
49	BA	SAÚDE	INTEGRAL
50	BA	SENHOR DO BONFIM	INTEGRAL
51	BA	SERROLÂNDIA	INTEGRAL
52	BA	TEOFILÂNDIA	PARCIAL
53	BA	TUCANO	INTEGRAL
54	BA	UAUÁ	INTEGRAL
55	BA	VALENTE	INTEGRAL
56	BA	VÁRZEA DO POÇO	INTEGRAL

Fonte: - Lei 13.702/2018
- Divisão de Bacias Hidrográficas - CODEVASF/2012 e ANA/2016
Elaboração: AE/GPE/USG - Março de 2019, sobre base de dados do IBGE/2017.