MINISTÉRIO DO DESENVOLVIMENTO REGIONAL
COMPANHIA DE DESENVOLVIMENTO DOS VALES DO SÃO FRANCISCO E DO PARNAÍBA

# MUNICÍPIOS NA BACIA HIDROGRÁFICA DO RIO GURUPI - ÁREA DE ATUAÇÃO DA CODEVASF

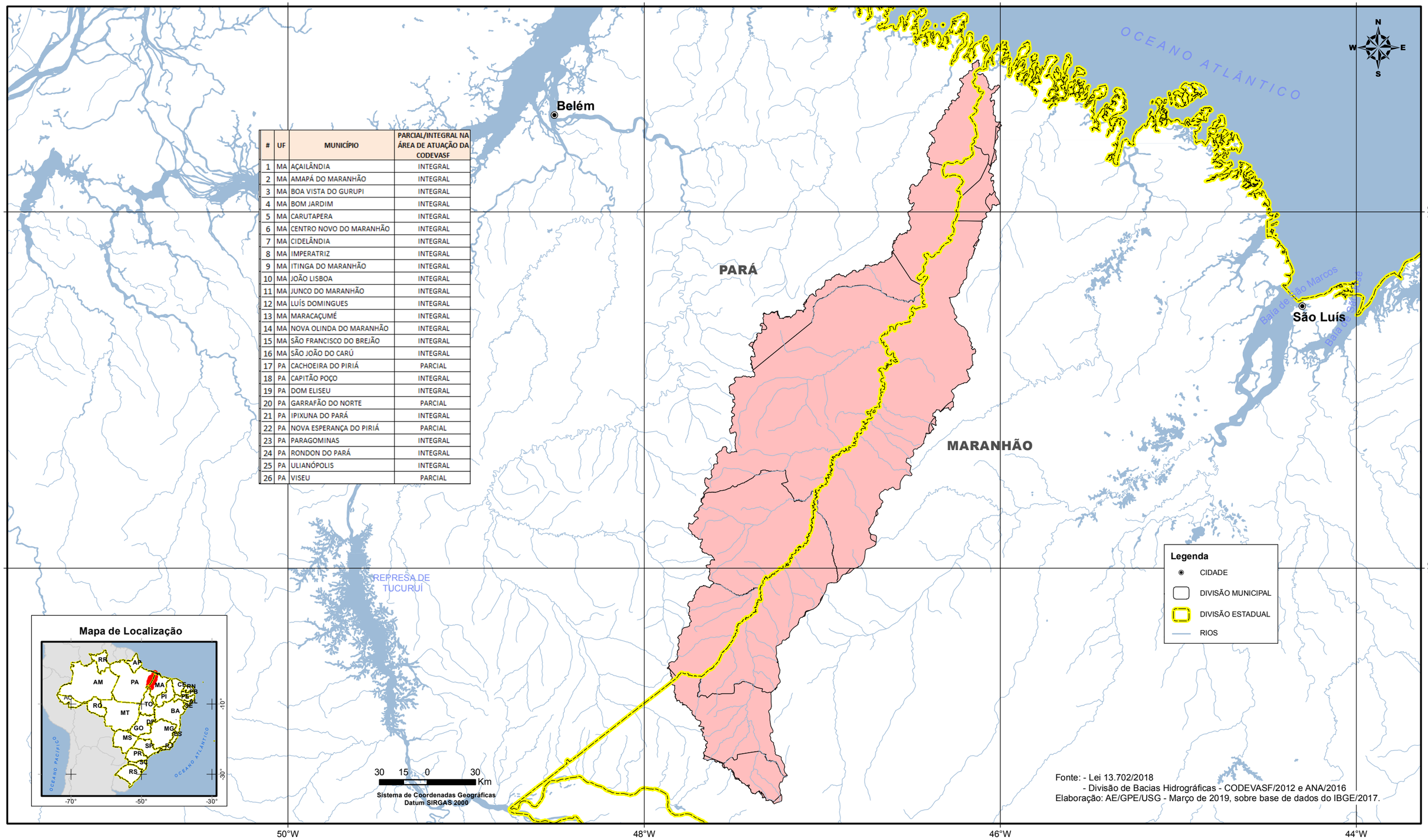


| # | UF | MUNICÍPIO | PARCIAL/INTEGRAL NA ÁREA DE ATUAÇÃO DA CODEVASF |
|---|---|---|---|
| 1 | MA | AÇAILÂNDIA | INTEGRAL |
| 2 | MA | AMAPÁ DO MARANHÃO | INTEGRAL |
| 3 | MA | BOA VISTA DO GURUPI | INTEGRAL |
| 4 | MA | BOM JARDIM | INTEGRAL |
| 5 | MA | CARUTAPERA | INTEGRAL |
| 6 | MA | CENTRO NOVO DO MARANHÃO | INTEGRAL |
| 7 | MA | CIDELÂNDIA | INTEGRAL |
| 8 | MA | IMPERATRIZ | INTEGRAL |
| 9 | MA | ITINGA DO MARANHÃO | INTEGRAL |
| 10 | MA | JOÃO LISBOA | INTEGRAL |
| 11 | MA | JUNCO DO MARANHÃO | INTEGRAL |
| 12 | MA | LUÍS DOMINGUES | INTEGRAL |
| 13 | MA | MARACAÇUMÉ | INTEGRAL |
| 14 | MA | NOVA OLINDA DO MARANHÃO | INTEGRAL |
| 15 | MA | SÃO FRANCISCO DO BREJÃO | INTEGRAL |
| 16 | MA | SÃO JOÃO DO CARÚ | INTEGRAL |
| 17 | PA | CACHOEIRA DO PIRIÁ | PARCIAL |
| 18 | PA | CAPITÃO POÇO | INTEGRAL |
| 19 | PA | DOM ELISEU | INTEGRAL |
| 20 | PA | GARRAFÃO DO NORTE | PARCIAL |
| 21 | PA | IPIXUNA DO PARÁ | INTEGRAL |
| 22 | PA | NOVA ESPERANÇA DO PIRIÁ | PARCIAL |
| 23 | PA | PARAGOMINAS | INTEGRAL |
| 24 | PA | RONDON DO PARÁ | INTEGRAL |
| 25 | PA | ULIANÓPOLIS | INTEGRAL |
| 26 | PA | VISEU | PARCIAL |

Fonte: - Lei 13.702/2018
- Divisão de Bacias Hidrográficas - CODEVASF/2012 e ANA/2016
Elaboração: AE/GPE/USG - Março de 2019, sobre base de dados do IBGE/2017.