MINISTÉRIO DO DESENVOLVIMENTO REGIONAL
COMPANHIA DE DESENVOLVIMENTO DOS VALES DO SÃO FRANCISCO E DO PARNAÍBA

MUNICÍPIOS NA BACIA HIDROGRÁFICA DO RIO JEQUIÁ OU IPOCA - ÁREA DE ATUAÇÃO DA CODEVASF

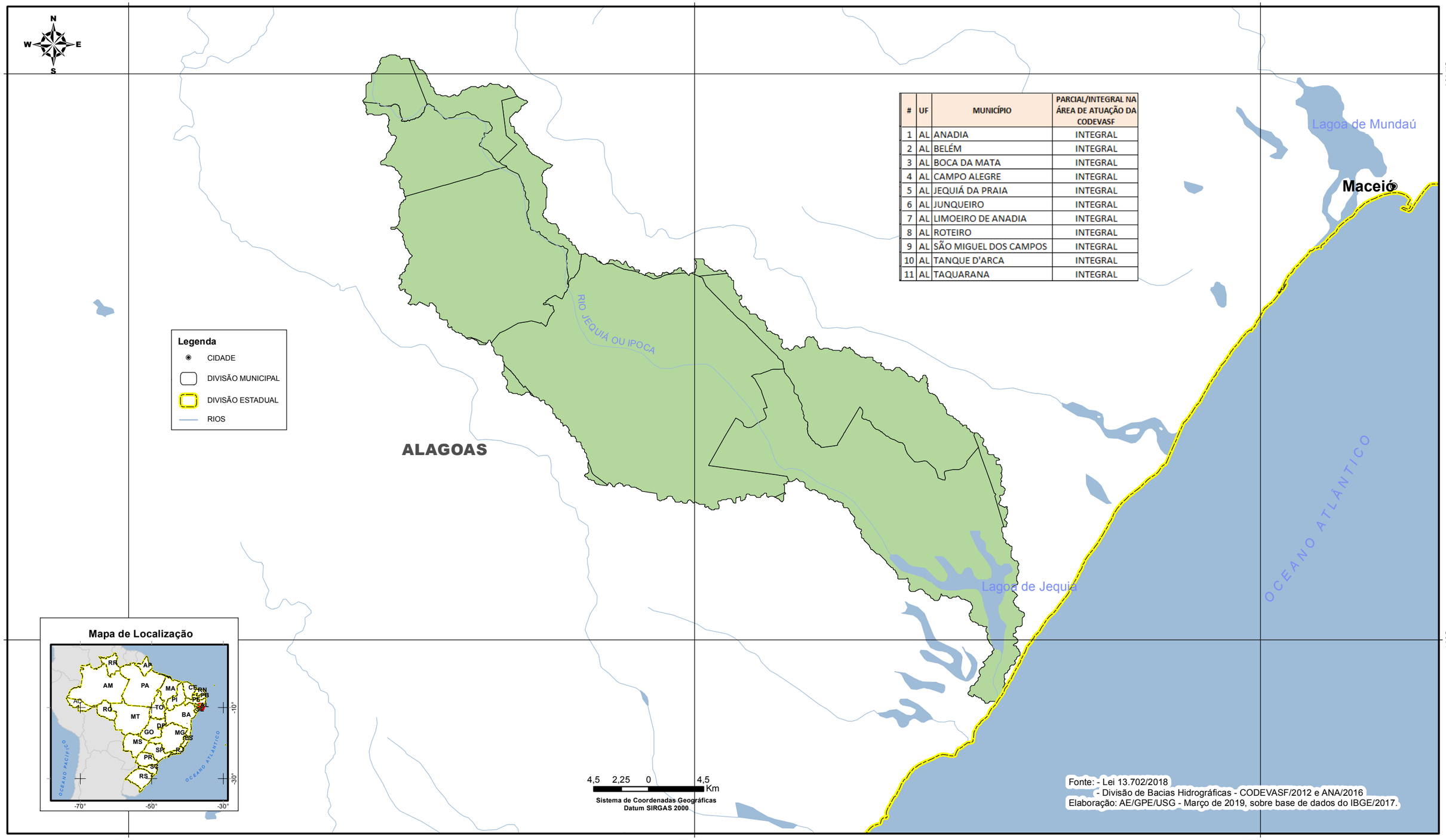

#	UF	MUNICÍPIO	PARCIAL/INTEGRAL NA ÁREA DE ATUAÇÃO DA CODEVASF
1	AL	ANADIA	INTEGRAL
2	AL	BELÉM	INTEGRAL
3	AL	BOCA DA MATA	INTEGRAL
4	AL	CAMPO ALEGRE	INTEGRAL
5	AL	JEQUIÁ DA PRAIA	INTEGRAL
6	AL	JUNQUEIRO	INTEGRAL
7	AL	LIMOEIRO DE ANADIA	INTEGRAL
8	AL	ROTEIRO	INTEGRAL
9	AL	SÃO MIGUEL DOS CAMPOS	INTEGRAL
10	AL	TANQUE D'ARCA	INTEGRAL
11	AL	TAQUARANA	INTEGRAL